Gibizão da Turma da

Mônica

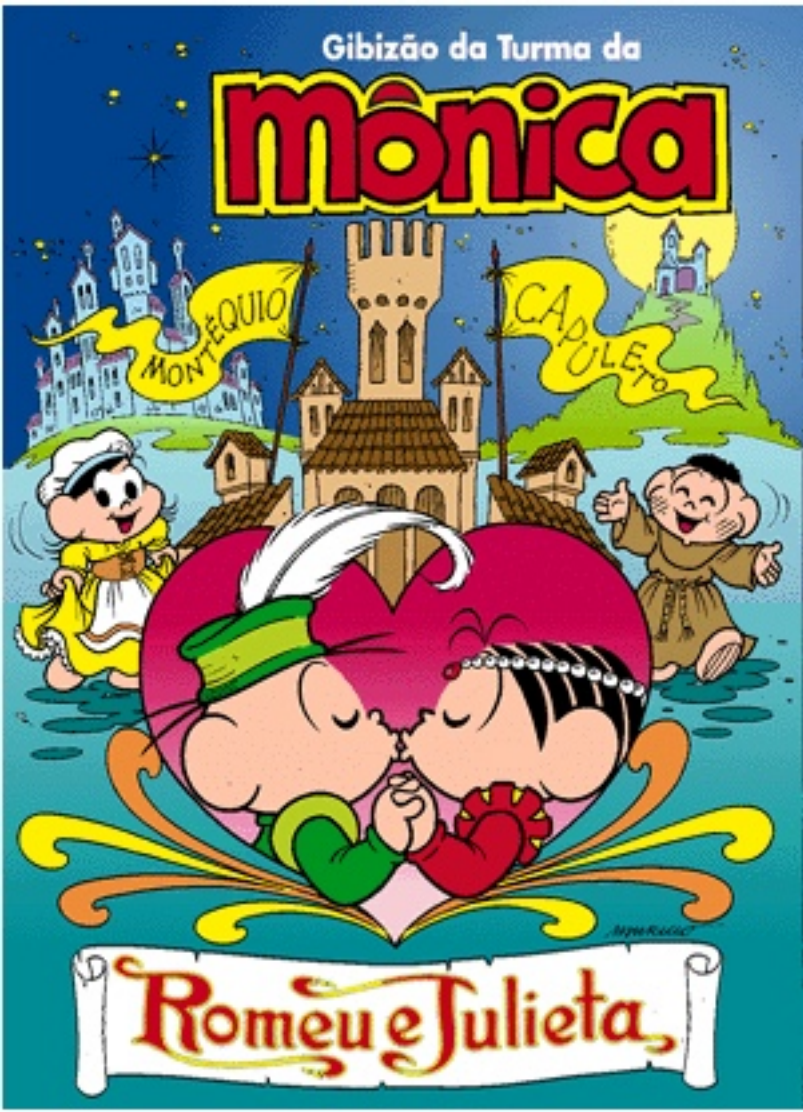

Romeu e Julieta

Criação EG

É tanta historinha engraçada que vão ouvir suas risadas até lá na roça.

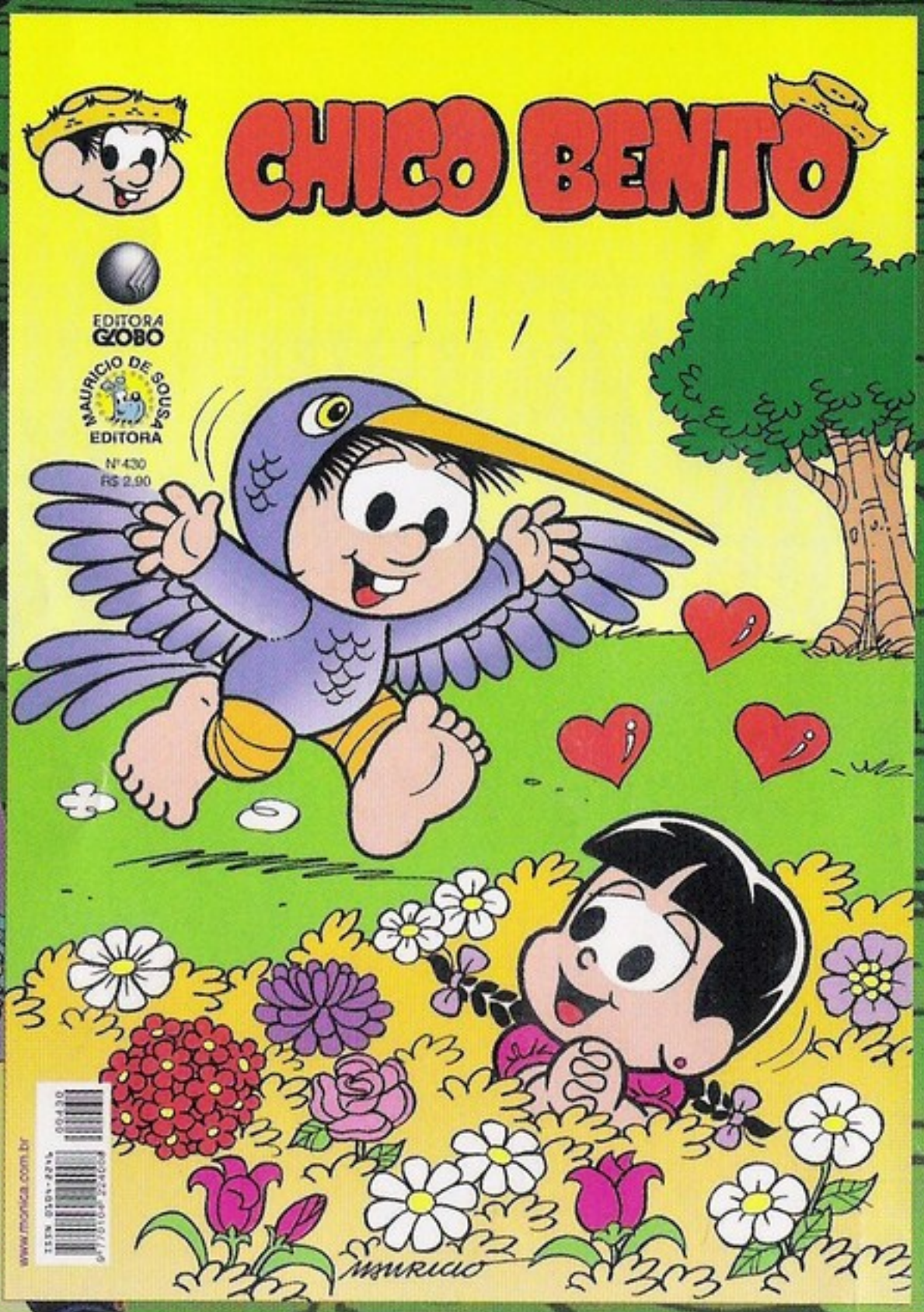

Nas bancas.

EDITORA GLOBO

CAPÍTULO 1

NA CIDADE DE VERONA, NA ITÁLIA, HÁ MUITO TEMPO...

MONTÉQUIO

CAPULETO

Castelo dos Montéquio — CAPULETO NÃO ENTRA

Príncipe Xaveco de Verona

Castelo dos Capuleto — MONTÉQUIO NÃO ENTRA

...VIVIAM DUAS FAMÍLIAS INIMIGAS: OS MONTÉQUIO E OS CAPULETO!

TODOS OS DIAS HAVIA PROVOCAÇÕES E BRIGAS ENTRE PESSOAS DESSAS FAMÍLIAS.

BLURRR!

!

ATÉ QUE O PRÍNCIPE XAVECO DE VERONA RESOLVEU ACABAR, DE UMA VEZ POR TODAS, COM AQUELA CONFUSÃO...

TOMA, SEU CAFONA!

CHEGAAA!

MSP. RCB 82/01 - AMN 31/1

© 1988 MAURICIO DE SOUSA PRODUÇÕES

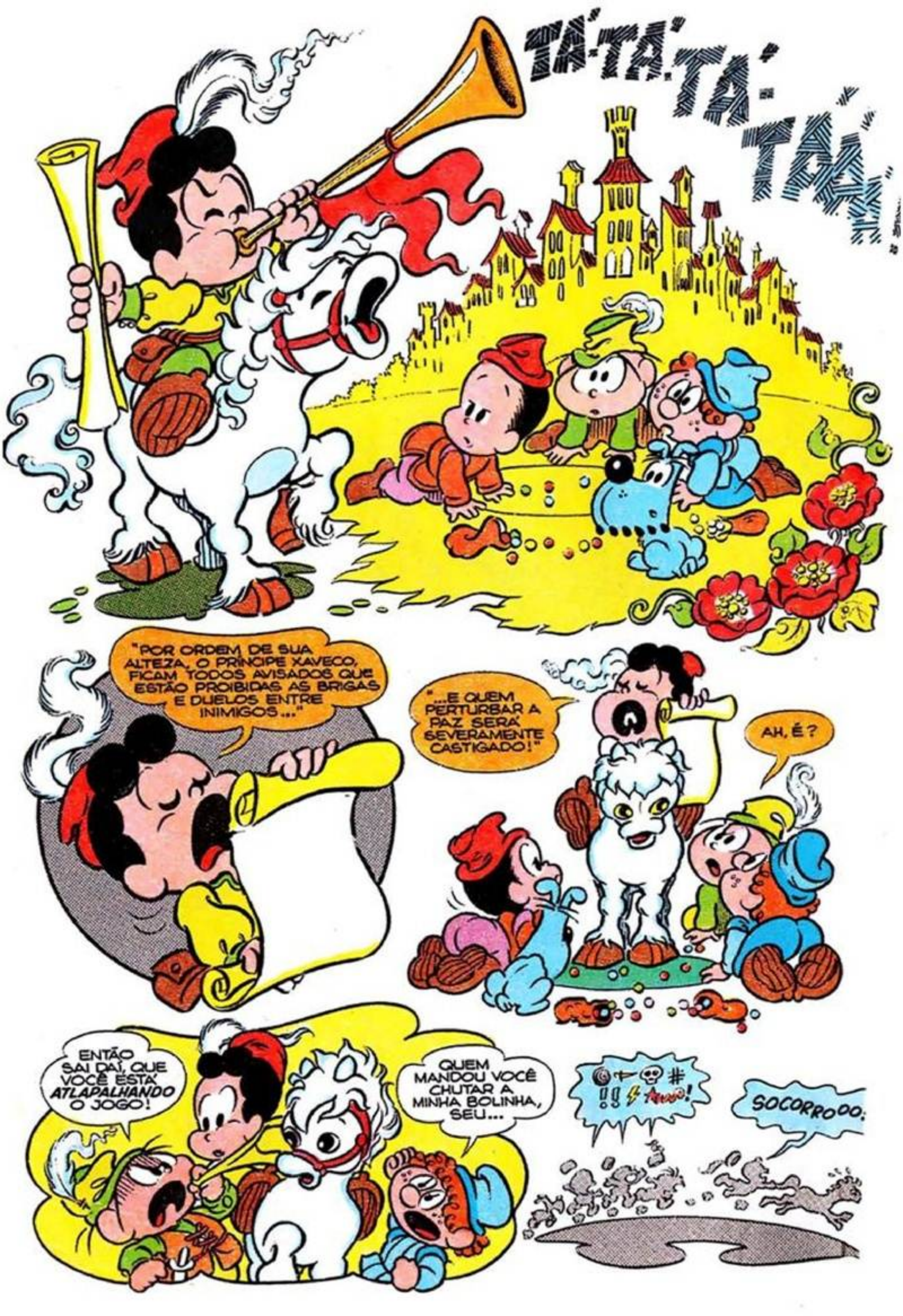
TÁ-TÁ-TÁ-TÁ!
"POR ORDEM DE SUA ALTEZA, O PRÍNCIPE XAVECO, FICAM TODOS AVISADOS QUE ESTÃO PROIBIDAS AS BRIGAS E DUELOS ENTRE INIMIGOS..."
"...E QUEM PERTURBAR A PAZ SERÁ SEVERAMENTE CASTIGADO!"
AH, É?
ENTÃO SAI DAÍ, QUE VOCÊ ESTÁ *ATLAPALHANDO* O JOGO!
QUEM MANDOU VOCÊ CHUTAR A MINHA BOLINHA, SEU...
SOCORROOO!

TSC! VOCÊS NÃO OUVIRAM O QUE O MENSAGEIRO DO PRÍNCIPE DISSE?

CLALO! É *PLOIBIDO BLIGAS ENTLE* OS INIMIGOS, NA CIDADE!

ENTÃO POR QUE VOCÊS BRIGARAM COM O MENSAGEIRO?

ELE É NOSSO AMIGO. UÉ!

MAS AONDE É QUE VOCÊ VAI TODO ARRUMADINHO ASSIM, ANJINHO BENVOLIO?

EU VOU AO BAILE DE MÁSCARAS NO CASTELO DOS CAPULETO!

PUXA! NÃO DÁ *PLA ALANJAR* UM CONVITE *PLA* NÓS?

MAS, ROMEU, VOCÊ É UM MONTÉQUIO CEBOLINHA E SUA FAMÍLIA É INIMIGA DOS CAPULETO!

PUXA! É MESMO!

É UMA PENA!

EI! *ESPELE* AÍ, ANJINHO! O BAILE NÃO É DE *MÁSCALAS*?

É!

ENTÃO, TUDO BEM! EU VOU *DISFALCADO* E NINGUÉM VAI ME *LECONHECER*!

TEM CERTEZA DE QUE NINGUÉM VAI RECONHECER VOCÊ, ROMEU CEBOLINHA?

CLALO!

SOU O *LOMEU* E AQUI NESTA CIDADE NÃO TEM NINGUÉM MAIS BACANA DO QUE EU!

O QUE NÃO FALTA *PRA* MIM É FÃ!

TAMBÉM *PUDELA*!

TUM

QUEM *LESISTE* A ESTA PINTA DE GALÃ?

COMO É QUE É, Ô MASCARADO? NÃO VAI ME AJUDAR A LEVANTAR DAQUI, NÃO?

DEPENDE... QUANTOS QUILOS VOCÊ PESA?

ENGRAÇADINHO!

UFA!

MAS VOCÊ É BEM PEGADINHA, HEIN? DEVE SER POR CAUSA DOS DENTÕES...

IH, IH, IH!

QUE FOI QUE VOCÊ DISSE?

DEVE SER POR CAUSA DA MINHA EMOÇÃO...

...Ó LINDA GALOTA!

PUXA! COMO ELE É ROMÂNTICO!

QUEM É VOCÊ?

SOU UM *PELEGUINO* À *PLOCULA* DO AMOR!

OH!

NOSSA CASA ESTÁ ABERTA A TODOS OS PEDIGRIS... PELEGRI... PEGRE... HÃ...

ISSO AÍ QUE VOCÊ FALOU!

MEU ANJO *ADOLADO*... TENHO UM PEDIDO A FAZER... VOCÊ *DILÁ* SIM?

SIM! SIM! SIM!

ESTOU *MOLENDO* DE SEDE! VÁ BUSCAR UM COPÃO DE ÁGUA *PALA* MIM!

BUSCAR O QUÊ?

VÁ VOCÊ!

CALMA! NÃO FIQUE ZANGADA...

TÁ PENSANDO QUE EU SOU SUA EMPREGADA?

OLHE A SUA AMA, ALI!

AMA GALI!

POR FALAR EM *EMPLEGADA*, ACHO QUE A SUÁ ESTÁ CHEGANDO!

JULIETA, SUA MÃE ESTÁ CHAMANDO LÁ DENTRO!

EU SÓ VIM TOMAR UM POUQUINHO DE AR...

JÁ IA ENTRAR!

OBA! NÃO TEM NINGUÉM POR AQUI!

HUUUM! EU SEI QUE NÃO POSSO COMER NA HORA DO SERVIÇO...

...MAS EU ADORO MELANCIA! (CHOMP!)

EU TAMBÉM! (CHOMP!)

(CHOMP!) QUEM É A MÃE DELA? (CHOMP!)

A MÃE DELA? (CHOMP!) É A DONA DESTE (CHOMP! CHOMP!) CASTELO!

VOCÊ ESTAVA CONVERSANDO COM JULIETA MONICAPULETO!

JULIETA MONICAPULETO?

TSC! TSC!

AMA GALI!

QUEM É AQUELE JOVEM?

HUM... (CHOMP!) CHAMA-SE ROMEU... (CHOMP!)...

...E É UM MONTÉQUIO CEBOLINHA! (GLUP!)

MONTÉQUIO CEBOLINHA, AQUI? VOCÊ TEM CERTEZA, AMA GALI?

JURO!

POIS EU VOU ACABAR COM ESSA INIMIZADE ENTRE OS MONTÉQUIO E OS CAPULETO, JÁ, JÁ...

EU SEI MUITO BEM QUE ELE É MEU INIMIGO, MAS QUANDO OLHO PRO ROMEU NEM LIGO PRO PERIGO!

NÃO ME OLHE ASSIM, SEI QUE ESTOU ERRADA! MAS NÃO POSSO ME CONTROLAR, POIS ESTOU APAIXONADA!

EU SEI QUE É PROIBIDO, MAS EU NÃO RESISTO, NÃO! EU SEI QUE É PERIGOSO...

MAS O FRUTO PROIBIDO É QUE É MUITO MAIS GOSTOSO!

MAS O *FLUTO PLOIBIDO* É QUE É MUITO MAIS GOSTOSO!

CONTINUE CONOSCO. QUE A HISTÓRIA COMEÇA A ESQUENTAR A PARTIR DAS PRÓXIMAS PÁGINAS!

A CENA do BALCÃO

COCORICOOO

PSSS!

COCÓRICÓÓÓ

ROMEU! ONDE ESTÁ QUE NÃO O ACHO?

?

QUAL É, Ó DOCE JULIETA? NÃO VÊ QUE ESTOU AQUI EMBAIXO?

EI! PUXE ESSA *TLEPADEILA*, AJUDE O SEU *LOMEUZINHO*! ATÉ *PALECE BUNCADEILA*, MINHA CAPA ESTÁ *PLESA* NUM ESPINHO!

MADEIRAAA!

VUPT

PSIU! PARE COM ESSA BARULHEIRA! QUER ACORDAR TODO MUNDO?

EU?

NÃO PRECISAVA CHACOALHAR A TEPADEILA COM TANTA FOLÇA, NÉ?

NÃO INTERESSA! SUBA LOGO, ANTES QUE EU PERCA A PACIÊNCIA!

TSC, TSC!

OLHA SÓ... COMO É QUE VOU SUBIR AÍ AGORA?

OLHA, QUE VOCÊ APANHA!

MAS SUBIR COMO? EU NÃO SOU O HOMEM-ALANHA!

PSSS! NÃO FALE TÃO ALTO, SENÃO MEU PAI ACORDA!

O QUÊ?

EU DISSE QUE MEU PAI ACORDA!

O QUÊÊ?

EU DISSE QUE VOU JOGAR UMA CORDA!

TÓIM

AAAI!

CLIC

QUE BARULHEIRA É ESSA?

XIII! É O MEU PAI!

QUEM ESTÁ AÍ?

PIU!

PIU!

PIU!

PIU!

PIU!

É A COTOVIA QUE ANUNCIA O DIA?

NÃO... É O *LOUXINOL* DO *ALEBOL* QUE ESTÁ DEIXANDO O NINHO!

AH, BOM...

ENTÃO EU POSSO DORMIR MAIS CINCO MINUTINHOS!

CLIC

RROOONC!

RROOONC!

FIIIIUUUU!

RROOONC!

FIIIUU!

VOCÊ OUVIU, ROMEU?

RROONC!

FIIIUU!

RROONC!

FIIIUU!

ROOONC!

CLALO! QUEM NÃO OUVE ESSE *LONCO* TODO?

NÃO É ISSO...

RROOONC!

SINTO MUITO, MEU ROMEU, MAS EU JÁ PRECISO ENTRAR!

DAQUI A CINCO MINUTINHOS O MEU PAI VAI SE LEVANTAR!

COMO POSSO IR SOSSEGADO, SE EU ESTOU APAIXONADO?

SE É O QUE VOCÊ DESEJA, ME ESPERE AMANHÃ NA IGREJA!

POR QUE NA IGREJA?

PARA O NOSSO CASAMENTO!

O QUÊ? ESPELE UM MOMENTO!

CLIC

CASAMENTO? MAS QUEM FALOU EM...

CA-SA-MEN-TO?

BOLAS!

ESSAS *GALOTAS* SÃO TODAS IGUAIS... NEM BEM COMEÇA O *NAMOLO* E ELAS JÁ VÊM LOGO FALANDO EM CASAMENTO...

E ELA É FILHA DO CAPULETO...

E COMO ELE *LONCA*!

RRROOONC!

LONCA DEMAIS!

AI!

TUM

AI!

DESCULPE, *FLEI* CASCÃO... EU ESTAVA *DISTLAÍDO*!

QUEM É QUE RONCA DEMAIS?

EU ESTAVA FALANDO DA JULIETA!

ELA RONCA?

NÃO! QUEM *LONCA* É O PAI DELA! NÓS FALAMOS EM CASAMENTO HOJE!

CASAMENTO?

TSC, TSC!

VOCÊ E O PAI DA JULIETA?

É... O QUE VOCÊ ACHA DISSO?

EU? HUM...

VOCÊ? UM ROMEU MONTÉQUIO CEBOLINHA SE CASAR COM UMA JULIETA MONICAPULETO?

EU SOU A FAVOR!

POR QUÊ?

NÃO! EU E A JULIETA!

NÓS *MALCAMOS* UM *ENCONTLO* NA SUA *IGLEJA* AMANHÃ CEDO, *PLA* NOS *CASALMOS*, *FLEI* CASCÃO!

PLA ACABAR COM AS *BLIGAS ENTLE* OS MONTÉQUIO E OS CAPULETO?

AH, É...

NÃO... É QUE CASANDO COM VOCÊ, A MÔNICA VAI PARAR DE BATER NA GENTE COM AQUELE COELHO ENCARDIDO DELA!

ESPOSA NÃO BATE NO *MALIDO* COM COELHO *ENCALDIDO*, NÃO É?

NÃO...

ESPOSA BATE NO MARIDO É COM PAU DE MACARRÃO!

ENTÃO EU NÃO ME CASO MAIS!

TENHO QUE DAR UM JEITO NA SITUAÇÃO...

ROMEUZINHO...

FOI PRECISO O FREI CASCÃO PRA AJEITAR A SITUAÇÃO DESSES DOIS APAIXONADOS QUE NÃO CONSEGUEM MAIS VIVER SEPARADOS!

BLEM BLOM BLOOOM BLEM BLOM

ESSA BRIGA DE FAMÍLIA JÁ DEU O QUE FALAR!

ROMEU, COM A JULIETA VOCÊ VAI TER QUE SE CASAR!

MÔNICA e CEBOLINHA no mundo de ROMEU e JULIETA

BUAÁÁÁ AÁÁÁ! BUAÁÁÁÁÁÁÁ!

?

MSP 2MN 115/01 - AMN 31.11

CAPÍTULO 2

APESAR DA INIMIZADE DAS SUAS FAMÍLIAS, JULIETA MÔNICA E ROMEU CEBOLINHA RESOLVEM SE CASAR SECRETAMENTE, COM A AJUDA DA AMA GALI E DO FREI CASCÃO! E HOJE É O GRANDE DIA!

EU DETESTO ESSAS MADRINHAS QUE CHORAM NOS CASAMENTOS!

AMA GALI! QUE VEXAME! QUE É? VOCÊ É CONTRA MEU CASAMENTO SECRETO COM O ROMEU?

NÃO... (CHUIF!)

EU SOU CONTRA QUALQUER CASAMENTO SECRETO!

UÉ! POR QUÊ?

NÃO TEM FESTA, NÃO TEM DOCINHOS, NÃO TEM BOLO...

VAI LÁ!

NÃO TEM NEM PÃO!

BEM..."PÃO" TEM, SIM!

AI, AI...

?

?

VAMOS LOGO COM ESSE CASAMENTO, FREI CASCÃO!

ESPELE AÍ, JULIETA... EU AINDA NÃO ESTOU MUITO *CELTO SOBLE* O NOSSO CASAMENTO!

POR QUÊ?

SEU PAI *LONCA*!

E O QUE É QUE TEM ISSO?

SEI LÁ SE VOCÊ NÃO É IGUAL!

VOCÊ NÃO VAI MAIS CASAR COMIGO?

NEM *ALASTADO*!

COMO É? VAMOS FAZER LOGO ESSE CASAMENTO E ACABAR COM ESSA BAGUNÇA NA MINHA PARÓQUIA?

EU NÃO TENHO NENHUMA *PLESSA*!

MAS EU TENHO UM COMPROMISSO MUITO IMPORTANTE DAQUI A POUCO!

HEIN?

SERÁ ALGUM CASAMENTO ONDE TENHA UM BOLÃO BEM GRANDE DAQUELES DE VÁRIOS ANDARES?

UM BATIZADO COM BASTANTE DOCINHOS?

NÃO, NADA DISSO, AMA GALI!

É A SEMI-FINAL DO CAMPEONATO DE BOLINHA DE GUDE, ALI NA PRACINHA!

OHH...

PUXA! EU TINHA ME ESQUECIDO!

VOCÊ VAI JOGAR, FREI CASCÃO?

ESTOU ENTRE OS FINALISTAS...

...POR ISSO, ANDEM LOGO COM ESSE CASAMENTO!

VAMOS LÁ, QUE ***AGOLA*** *EU TAMBÉM ESTOU COM* ***PLESSA!***

AQUI ESTAMOS REUNIDOS PARA, RAPIDINHO, RAPIDINHO, UNIR ESTE JOVEM E ESTA MOCINHA PELOS LAÇOS DO MATRIMÔNIO...

LAÇOS?

SE HOUVER ENTRE OS PRESENTES ALGUÉM QUE TENHA ALGO A DIZER QUE IMPEÇA ESTE ATO, QUE DIGA AGORA, OU SE CALE PARA SEMPRE!

BEM... PRA DIZER A VELDADE...

MUITO BEM... AGORA EU VOU ABENÇOAR VOCÊS...

TALCO

COF!

COF!

COF!

COF!

O QUE É ISSO, *FLEI* CASCÃO?

ÁGUA BENTA?

NÃO... É TALCO BENTO!

COF!

COF!

COF!

COF!

COF!

DESCULPEM, MAS ACABOU A ÁGUA E EU...

ENTENDI, ENTENDI...

COF!

COF!

COF!

XII! JÁ COMEÇOU O CAMPEONATO! VAMOS TERMINAR LOGO COM ISSO!

VOCÊ VIU? ATÉ O RELÓGIO DELE É À PROVA D'ÁGUA!

JULIETA MONICAPULETO, ACEITA ROMEU MONTÉQUIO CEBOLINHA COMO SEU ESPOSO?

ACEITO!

ROMEU MONTÉQUIO CEBOLINHA, É DE SUA LIVRE E ESPONTÂNEA VONTADE CASAR-SE COM A SENHORITA JULIETA MONICA-PULETO?

BEM...

ACEITO...

GLUP!

COMO É PARA O BEM DE TODOS E FELICIDADE GERAL DA NAÇÃO, EU OS DECLARO MARIDO E MULHER!

VOCÊ JÁ PODE BEIJAR A NOIVA!

ESPELE POR MIM!

AGORA TCHAU, QUE EU JÁ VOU RAPELAR AS BOLINHAS DO CHICO BENTO TEBALDO E DO ZÉ LELÉ MERCÚRIO!

EI! VOCÊ NÃO OUVIU O QUE O FREI CASCÃO DISSE?

VOCÊ JÁ PODE BEIJAR A NOIVA!

HUUUM...

IH! IH! IH!

IH!

?

AMA GALI, ONDE ESTÁ O ROMEU MONTÉQUIO CEBOLINHA?

ELE SAIU COM O FREI CASCÃO! FOI JOGAR BOLINHA!

NO DIA DO NOSSO CASAMENTO?

É, E PARECE QUE A PARTIDA ERA COM O CHICO BENTO TEBALDO, SEU PRIMO!

NÃO!

ELE NÃO PODE JOGAR COM O MEU PRIMO! ELE É UM CAPULETO!

XIII, É MESMO! SUAS FAMÍLIAS SÃO INIMIGAS!

O CHICO BENTO TEBALDO CAPULETO VAI FICAR FURIOSO SÓ DE OUVIR O NOME DE ROMEU MONTÉQUIO CEBOLINHA!

NÃO É ISSO QUE ME ASSUSTA, AMA GALI...

EU TENHO MEDO É QUE O ROMEU MUDE DE NOME!

COMO ASSIM?

CHICO BENTO TEBALDO JOGA TÃO BEM QUE VAI ACABAR COM AS BOLINHAS DO ROMEU CÊ!

QUEM É O ROMEU CÊ?

É O ROMEU CEBOLINHA DEPOIS DE PERDER A SUA ÚLTIMA BOLINHA!

OH! QUE HORROR!

PRECISAMOS EVITAR ISSO!

VOU JÁ DIZER AO ROMEU QUE VOCÊ ESTÁ CHAMANDO!

ISSO MESMO, AMA GAL!

...DESDE QUE NÃO PASSE DE DOIS MINUTOS!

NÃO ESQUEÇA DE DIZER QUE EU ESTOU ESPERANDO PACIENTEMENTE POR ELE AQUI!

E QUE ELE TEM TODO O TEMPO DO MUNDO PARA VOLTAR...

GANSO NÃO VALE!

OCÊ CONTO UM PARMO A MAIS!

SEU @#ϟ!

OCÊ FEIZ TRAPAÇA!

TLAPACEILO É VOCÊ!

É A MÃE!

VOCÊ ESTÁ EXPULSO DO CAMPO!

VOCÊ NÃO SABE PELDER!

QUEM FÔ HOME, PISA NESTA RISCA!

QUEM QUE É HOMEM, AÍ?

PAF

SOC

PÒIM

TUM

JULIETA! JULIETA! DEU A MAIOR CONFUSÃO NO CAMPEONATO!

O QUE ACONTECEU? CONTA LOGO! CONTA LOGO!

"ROMEU DERROTOU CHICO TEBALDO E ELES ACABARAM BRIGANDO..."

"O PRÍNCIPE XAVECO ENTÃO PUXOU O CARTÃO VERMELHO E EXPULSOU O ROMEU DA CIDADE DE VERONA."

E AGORA?

AMANHÃ CEDO ROMEU TEM QUE IR EMBORA!

BEM FEITO! QUEM MANDOU IR JOGAR BOLINHA BEM NA HORA DO NOSSO CASAMENTO?

AH! MAS ELE ME PAGA!

AH! FOI BOM VOCÊ LEMBRAR...

AGORA QUE O ROMEU CEBOLINHA FOI EXPULSO DA CIDADE, EU SÓ QUERO SABER DE UMA COISA...

SE ELE NÃO PAGAR, NEM EU...

QUEM É QUE VAI PAGAR AS DESPESAS DO CASAMENTO?

BOTA NA CONTA DO ROMEU!

MAS NO DIA SEGUINTE...

VOLTEI PORQUE PRECISO DE SUA AJUDA, FREI CASCÃO!

AH, É? POIS AGORA NÃO POSSO! PRECISO CATAR TODAS AS BOLINHAS QUE CAÍRAM NO CHÃO!

MAS EU...

EU PRECISO IR AO ENCONTRO DO ROMEU!

POR QUÊ, JULIETA?

SÓ DEPOIS QUE VOCÊ ME AJUDAR A CATAR TODAS ESSAS BOLINHAS!

ESTÁ BEM, ESTÁ BEM... MAS O QUE PODEMOS FAZER?

ORA, PORQUE O MEU PAI ESTÁ QUERENDO QUE EU ME CASE COM O CONDE FRANJINHA PÁRIS!

FREI CASCÃO, ME AJUDE!

HUM... PRECISAMOS INVENTAR UM... UM... PLANO INFALÍVEL...

EU NÃO TOPO!

POR QUÊ? VOCÊ NÃO CONFIA EM MIM, JULIETA?

EM VOCÊ EU CONFIO... NÃO CONFIO É NOS SEUS PLANOS INFALÍVEIS!

É DIFÍCIL PENSAR NUM PLANO INFALÍVEL SEM A AJUDA DO ROMEU CEBOLINHA...

DESISTO! EU NÃO CONSIGO!

NEM EU... E AGORA?

EI!

QUE TAL SE A GENTE CONSULTASSE ESTE LIVRO AQUI?

Romeu e Julieta

SHAKESPEARE

VAMOS VER SE ENCONTRAMOS UM FINAL FELIZ AQUI...

LÊ AÍ!

BOA, FREI CASCÃO!

"JULIETA RESOLVE OUVIR O PLANO INFALÍVEL DO FREI LOURENÇO CASCÃO..."

"ENTÃO ELA TOMA UM LÍQUIDO MÁGICO E..."

TÓIM

"ADORMECE PROFUNDAMENTE!"

"JULIETA É LEVADA PARA OS SUBTERRÂNEOS DA IGREJA, ONDE ROMEU DEVERÁ IR ENCONTRÁ-LA PARA FUGIREM JUNTOS QUANDO ELA ACORDAR..."

"...MAS ROMEU NÃO FOI AVISADO A TEMPO DO PLANO INFALÍVEL..."

PUF! PUF! PUF!

"...QUANDO CHEGA, VÊ JULIETA DORMINDO..."

OH, NÃO! ELA LONGA!

RONC! RONC!

"...ROMEU, DESESPERADO, TENTA ACOMPANHAR JULIETA."

TUM

"...QUANDO JULIETA ACORDA E VÊ ROMEU DESACORDADO AO SEU LADO, NÃO SE CONFORMA..."

ROMEU! OH, ROMEU! OHH!

PENSANDO BEM, ANTES ELE DO QUE EU!

"...E ASSIM..."

TUM

"...OS DOIS ROMÂNTICOS APAIXONADOS CHEGAM AO FIM..."

...E A NOSSA HISTÓRIA TAMBÉM... (CHUIF!)

PAF

O QUÊ?

MAS QUE FINAL TRISTE É ESSE, FREI CASCÃO?

EU É QUE NÃO QUERO QUE O MEU CASAMENTO ACABE ASSIM...

...EU E O ROMEU, VIÚVOS!

MAS, JULIETA, COM SHAKESPEARE É ASSIM... TUDO MUITO ROMÂNTICO, TUDO MUITO BONITO, MAS MUITO TRISTE TAMBÉM...

ROMEU E JULIETA SE SACRIFICARAM, MAS FOI ASSIM QUE AS DUAS FAMÍLIAS FINALMENTE FIZERAM AS PAZES!

SEI, SEI! E TUDO POR CAUSA DO PRÍNCIPE XAVECO, NÃO É?

É, ELE FOI TÃO LEGAL, *QUELO* DIZER, TÃO *CLUEL SEPA-LANDO* A GENTE!

POIS ELE VAI SE ARREPENDER DISSO!

PRÍNCIPE XAVECO...

POU
TUM
BONC
PAF

PRONTINHO! TUDO RESOLVIDO!

PAC
PAC
PAC

O PRÍNCIPE XAVECO DE VERONA ATENDEU GENTILMENTE AO MEU PEDIDO E PERDOOU O ROMEU CEBOLINHA!

VOCÊ PODE FICAR NA CIDADE QUANTO TEMPO QUISER!

VENHA PARA OS MEUS BRAÇOS, Ó, ROMEU DO MEU CORAÇÃO!

FLEI CASCÃO, *FLEI* CASCÃO, QUANDO É QUE SAI O *PLOXIMO* AVIÃO?

NADA DISSO! DEPOIS DE TODO ESSE TRABALHÃO, ESTA HISTÓRIA TEM QUE TER UM FINAL FELIZ!

VAMOS BRINDAR A ISSO...

Uma explosão de amor

O AMOR PODE ESTAR PERTO DE VOCÊ, SEM QUE VOCÊ PERCEBA NADA... OLHE EM VOLTA E VOCÊ VERÁ! HÁ PLANTAS EXPLODINDO EM CADA BRECHA DE CIMENTO OU DE CALÇADA... O QUE TIVER QUE SER, SERÁ... SÓ O AMOR PODE TRANSFORMAR O MUNDO... VOCÊ VAI VER QUE...

...OS SEUS DIAS CINZENTOS VÃO GANHAR MAIS COR... ESPALHE UM POUCO DE FELICIDADE POR AÍ... NÃO VÁ EMBORA... VOCÊ LOGO VAI PERCEBER, TEM GENTE AGORA OLHANDO PRO SEU LADO COM UM JEITO INTERESSADO... É HORA DE PAGAR PRA VER!

SÓ O AMOR PODE TRANSFORMAR O MUNDO E JÁ É TEMPO DE FAZER EXPLODIR A BOMBA DO AMOR!

E JÁ É TEMPO DE FAZER EXPLODIR A BOMBA DO AMOR!

PISC!

FIM

A TURMA DA MÔNICA JÁ ESTÁ NO CARTOON NETWORK.
TODO DOMINGO ÀS 9H.
CARTOON NETWORK

É A MESMA FELICIDADE DE BOLAR UM PLANO INFALÍVEL.

EDITORA GLOBO

ALMANAQUES TURMA DA MÔNICA. NAS BANCAS.

TURMA DA Mônica